

CODIGO INFORME:
PR-RES-02-B7-150-C-01
 DESCRIPCIÓN INFORME
BLOQUE 7 - Pareds 30, 31 y 32

Levantamiento digital y restitución 2D/3D
 Responsable científico: Prof. Alessandro Merlo
 Colaboradores
 Arq. Francesco Frullini
 Ph.D. Arq. Gaia Lavoratti
 Arq. Giulia Lazzari
 Arq. Elisa Luzzi
 Arq. Michela Notarnicola

Diagnostico de las alteraciones y degradaciones
 Responsable científico: Prof. Susanna Caccia
 Colaboradores
 Ph.D. Arq. Stefania Aimar
 Ph.D. Arq. Leonardo Germani
 Arq. Francesco Pisani
 Ph.D. Arq. Salvatore Zocco

Análisis de la inestabilidad
 Responsable científico: Prof. Michele Paradiso
 Colaboradores
 Lic. Marco Altamura
 Prof. Stefano Galassi
 Arq. Sara Garuglieri

Técnicas e instrumentos para la gestión de obras de restauración y consolidación
 Responsable científico: Prof. Saverio Mecca
 Colaboradores
 Prof. Letizia Dipasquale
 Ing. Vito Getuli

Modelo de información de la construcción (BIM)
 Responsable científico: Prof. Carlo Biagini
 Colaborador
 Ph.D. Ing. Vincenzo Donato

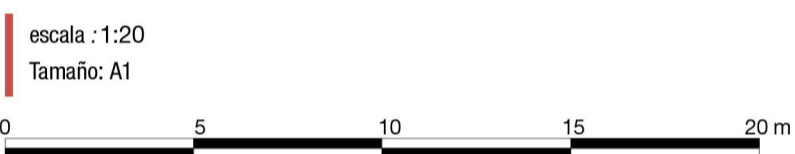
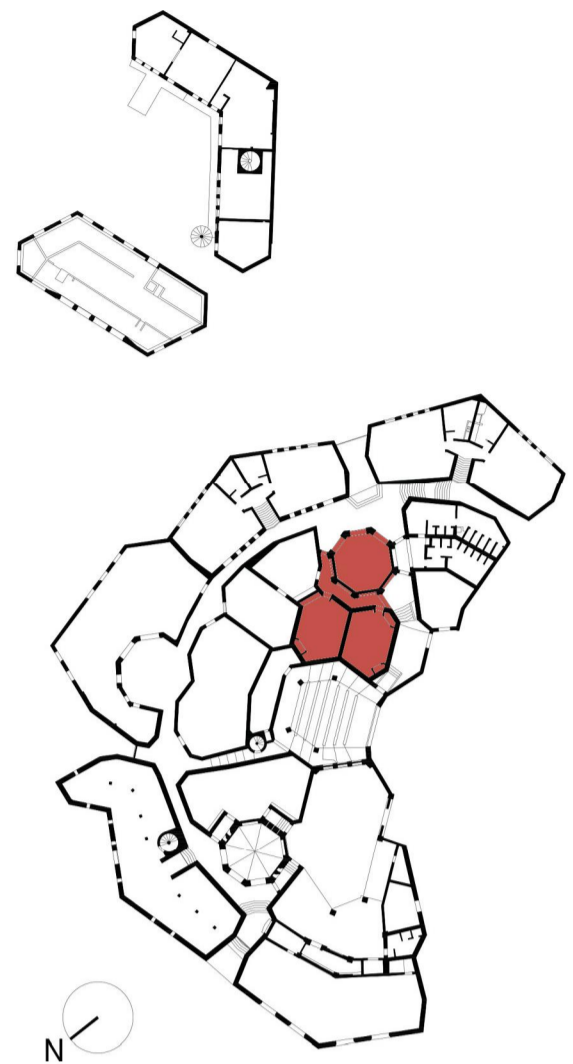

Lista de degradaciones y alteraciones | fichas técnicas | intervenciones

Operaciones preliminares

- Inspección del soporte
- Protección del soporte
- Refinición del soporte con medios mecánicos

Integración / restablecimiento

- Integración / restablecimiento de la textura de la pared
- Reparación con materiales compatibles
- Integración / restablecimiento de elementos estructurales

Limpeza

- Remoción de agregados y elementos incompatibles
- Remoción manual con cepillo adecuado
- Limpeza con agua a presión
- Limpeza con cepillo en seco
- Empiezo de agua pulverizada a alta presión

Preconsolidación / Consolidación

- Aplicación de silicato de etilo / metilo / acetato de etilo

Protección

- Barreras contra la humedad por capilaridad
- Aplicación de hidrorepelente no fluorado

Other operations: Empleo de disolventes químicos, Empleo de esponjas suaves, Aplicación de boquillas, Corte de rejilla, Aplicación de boquillas mediante inyección, Eliminación del sistema rdc, Aplicación de juntas de juntas.

RMZ 02	RMZ 02	CSD 01	CSD 02	INT 02	PLT 01	PLT 02	PLT 03	PLT 04	PLT 05	DMF 01	DSZ 01	DSZ 02
INT 02	INT 02	INT 04	INT 04	INT 04	PLT 03	PLT 02	PLT 02	PLT 02	PLT 02	INT 06	INT 04	INT 03
INT 02	INT 04	INT 04	INT 04	INT 04	PLT 03	PLT 02	PLT 02	PLT 02	PLT 02	INT 06	DSZ 05	INT 05

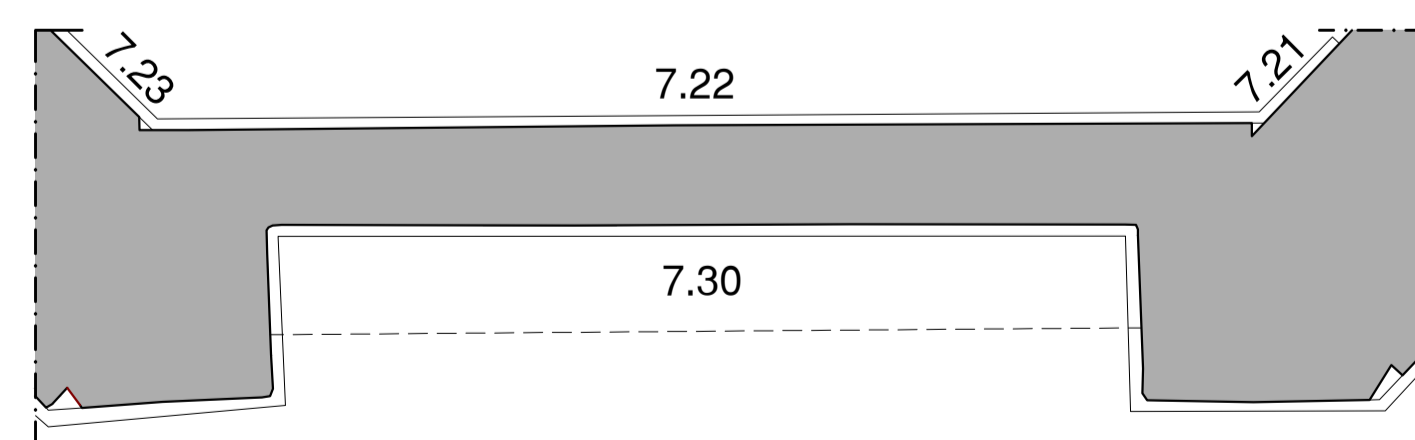
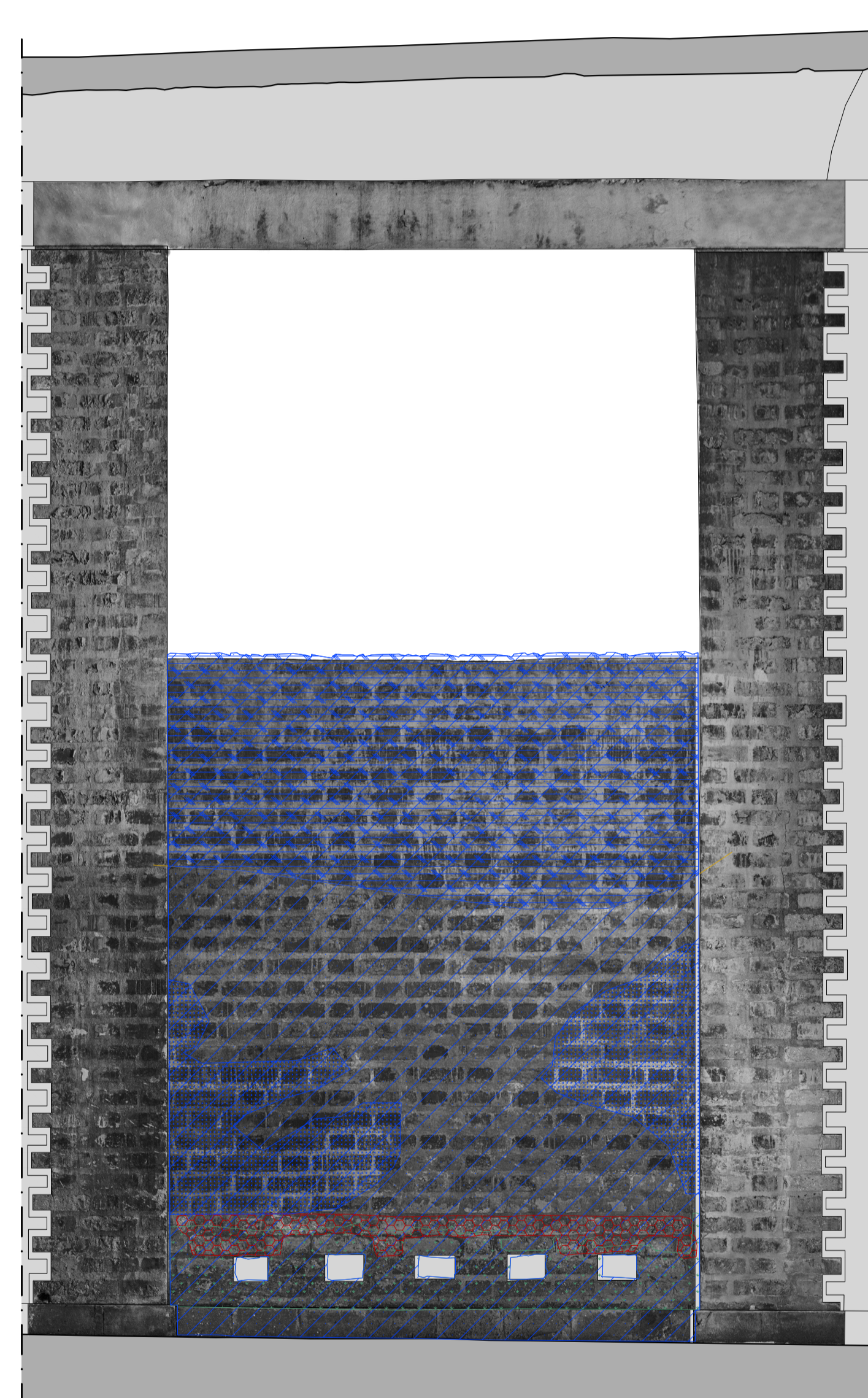

Pared 30

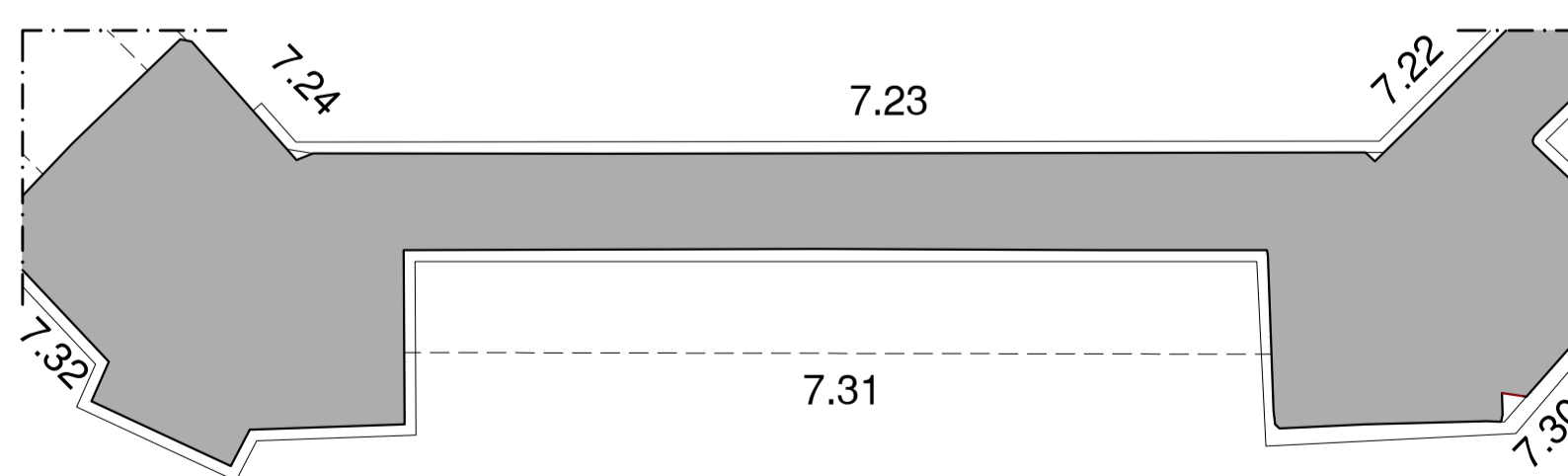
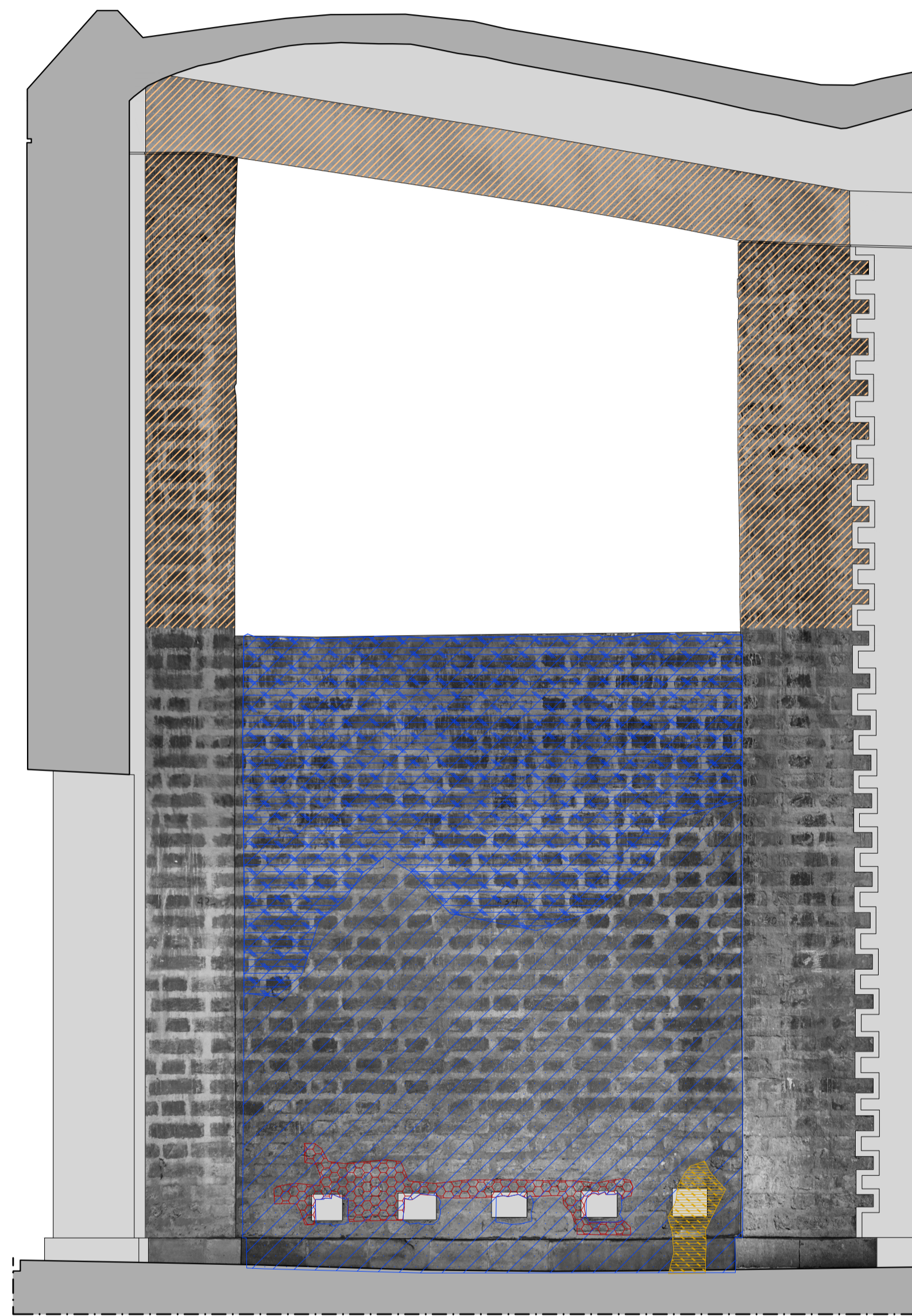

Pared 31

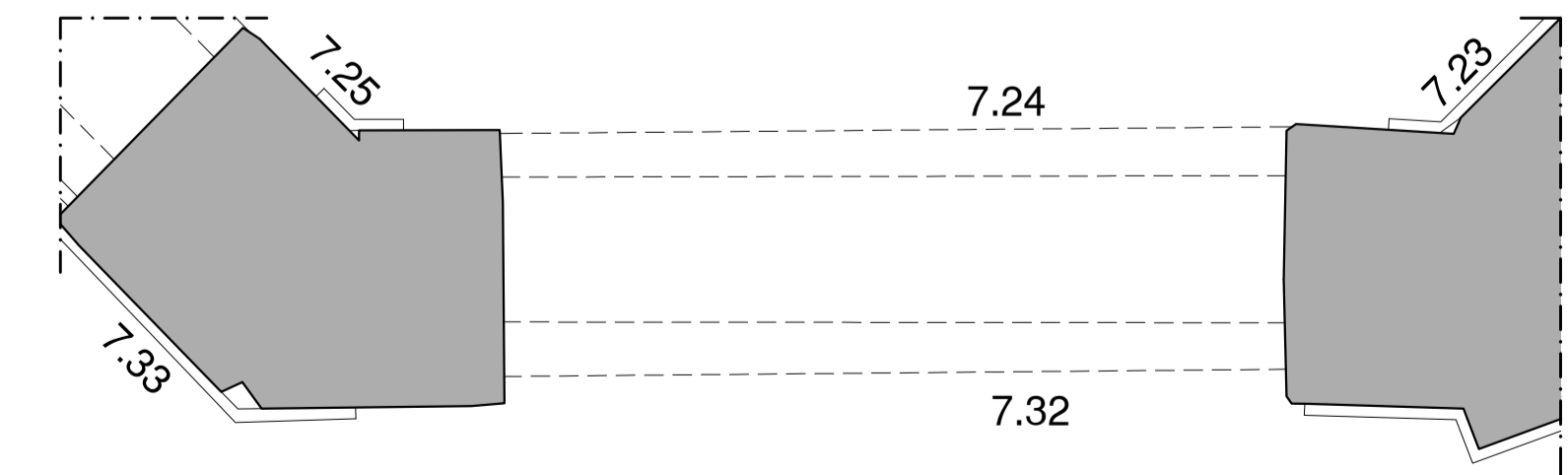
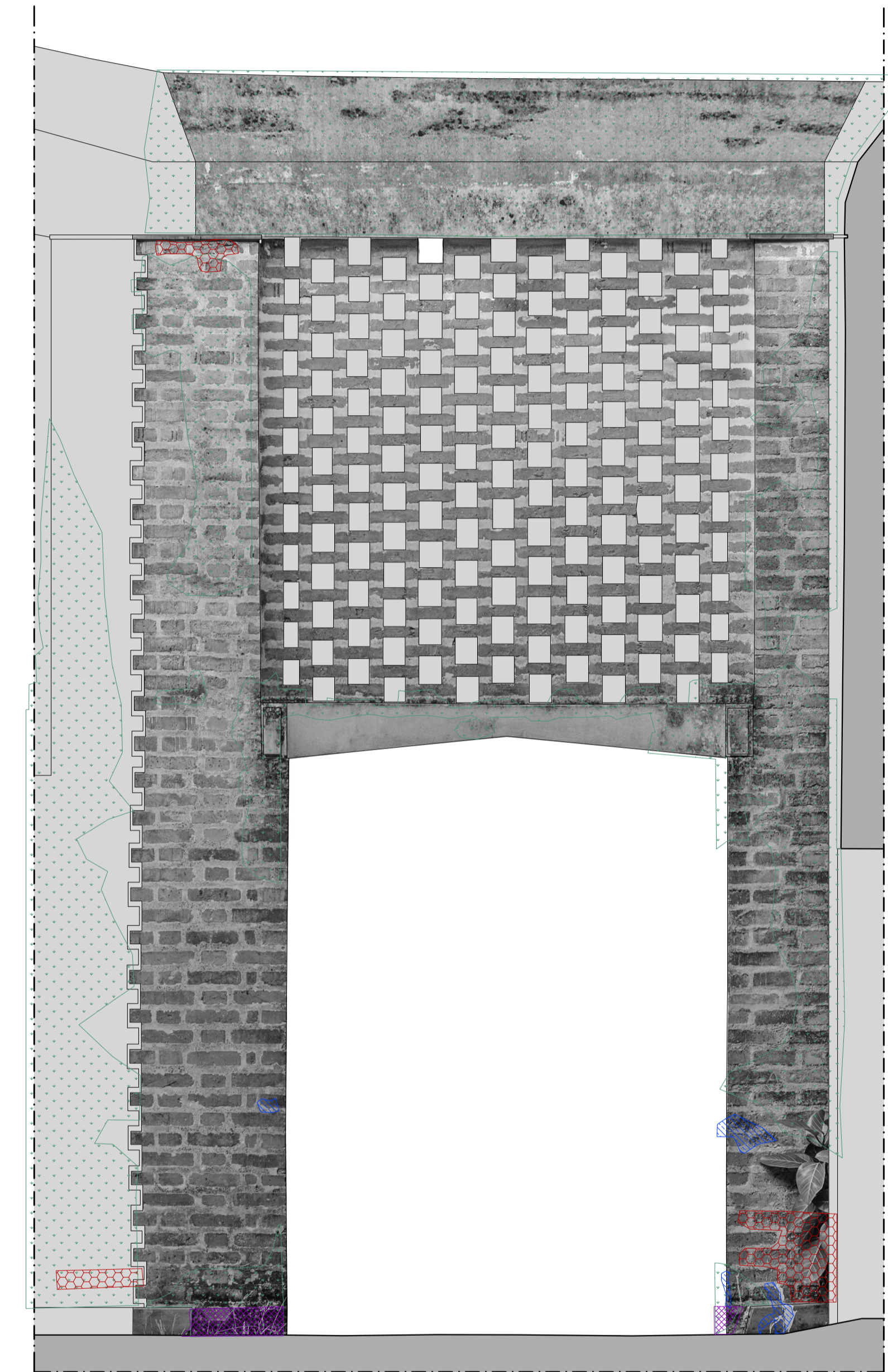

Pared 32