

CODIGO INFORME:
PR-RIL-01-B5-103-A-01
 DESCRIPCIÓN INFORME
BLOQUE 5 - Paredes 9, 10 y 11

Levantamiento digital y restitución 2D/3D
 Responsable científico: Prof. Alessandro Merlo

Colaboradores
 Arq. Francesco Frullini
 Ph.D. Arq. Gaia Lavoratti
 Arq. Giulia Lazzari
 Arq. Elisa Luzzi
 Arq. Michela Notarnicola

Diagnóstico de las alteraciones y degradaciones

Responsable científico: Prof. Susanna Cascia
 Colaboradores
 Ph.D. Arq. Stefania Aimar
 Ph.D. Arq. Leonardo Germani
 Arq. Francesco Pisani
 Ph.D. Arq. Salvatore Zocco

Análisis de la inestabilidad

Responsable científico: Prof. Michele Paradise
 Colaboradores
 Lit. Marco Altamura
 Prof. Stefano Galassi
 Arq. Sara Garuglieri

Técnicas e instrumentos para la gestión de obras de restauración y consolidación

Responsable científico: Prof. Saverio Mecca
 Colaboradores
 Prof. Letizia Dipasquale
 Ing. Vito Getuli

Modelo de información de la construcción (BIM)

Responsable científico: Prof. Carlo Biagini
 Colaborador
 Ph.D. Ing. Vincenz Donato

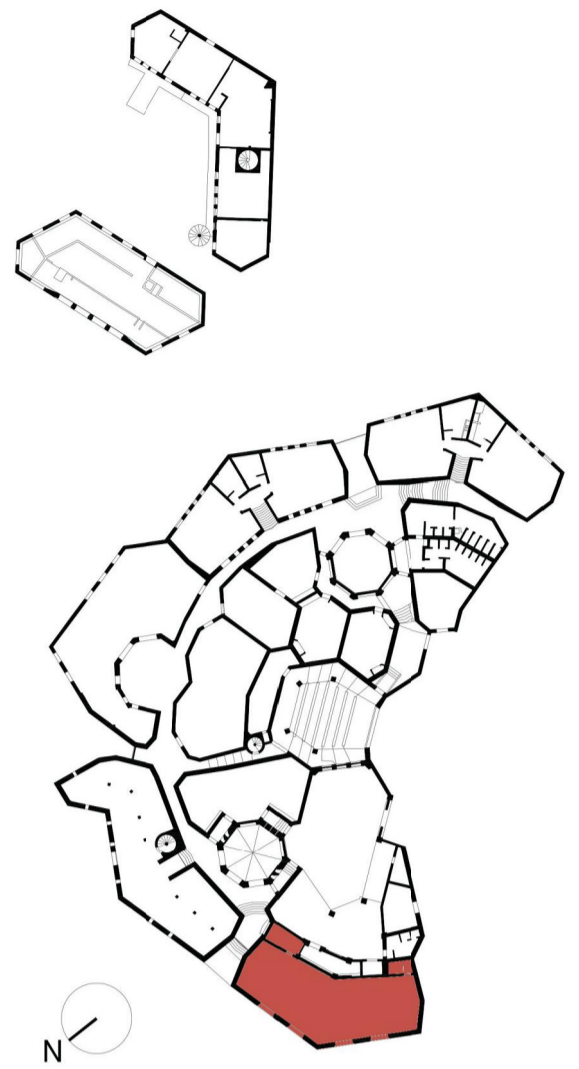

escala : 1:20
 Tamaño: A1
 0 5 10 15 20 m

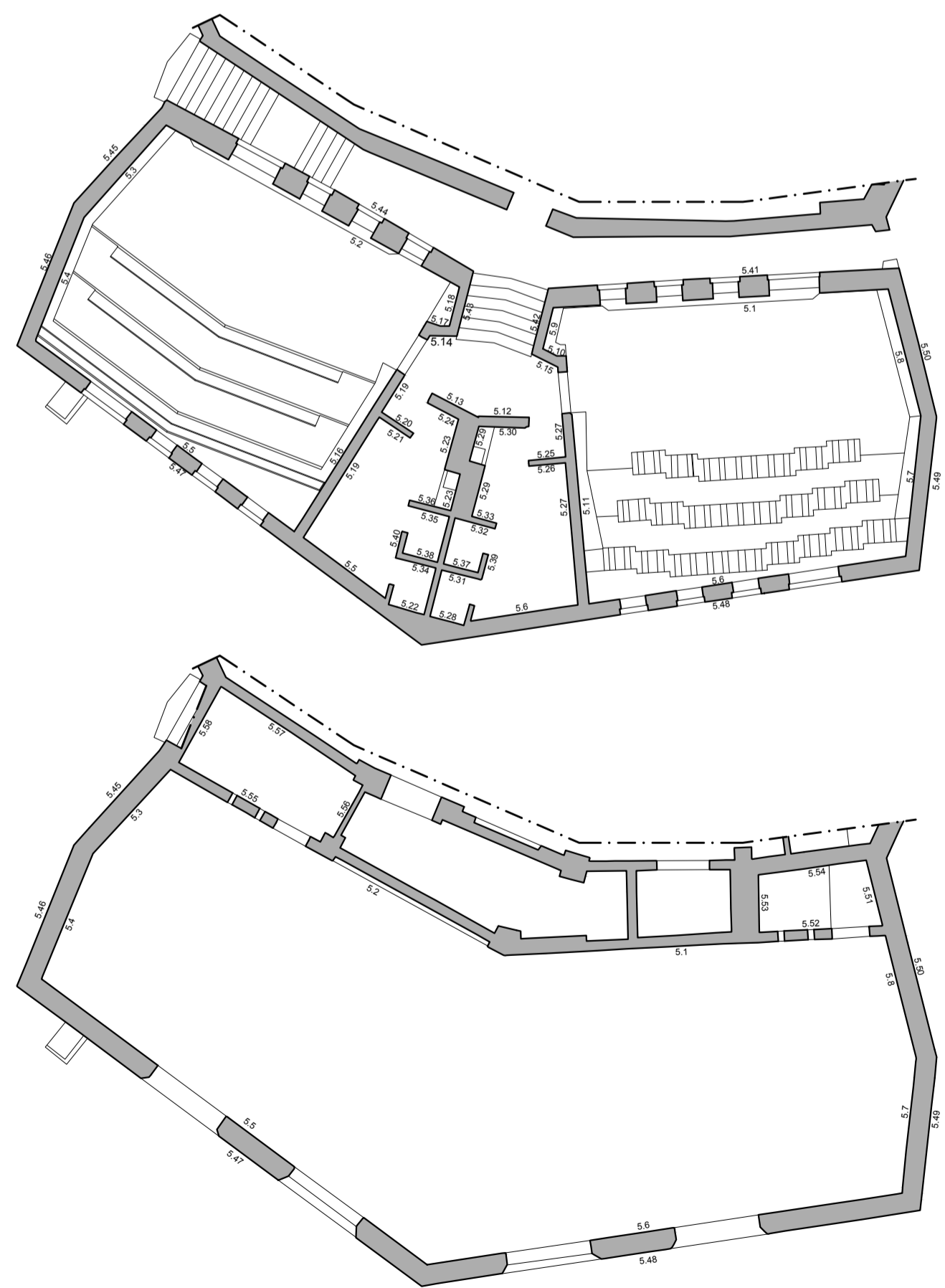

Porción de fotoplano a sustituir
 Falta de datos

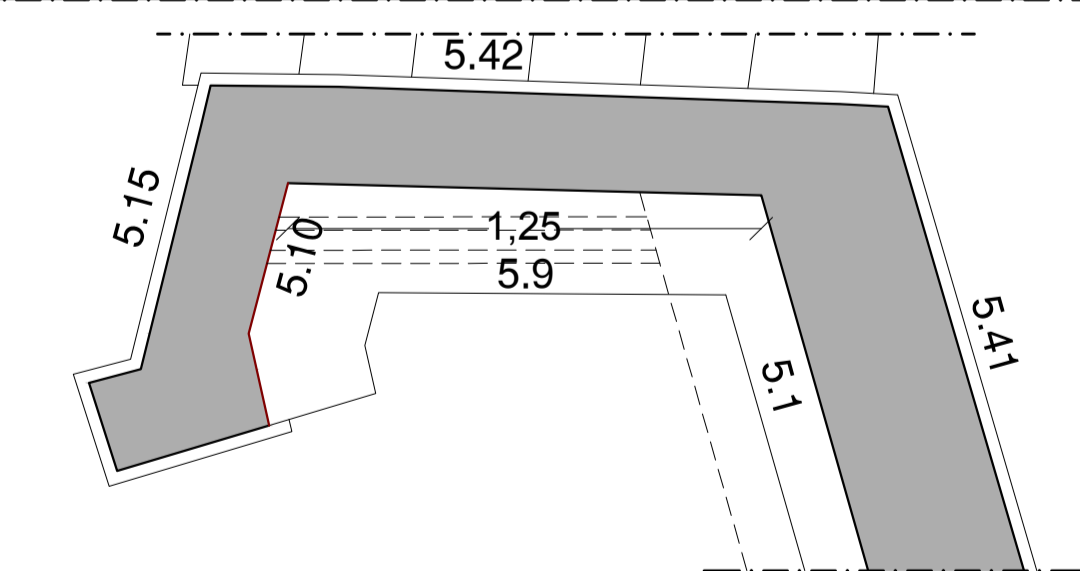
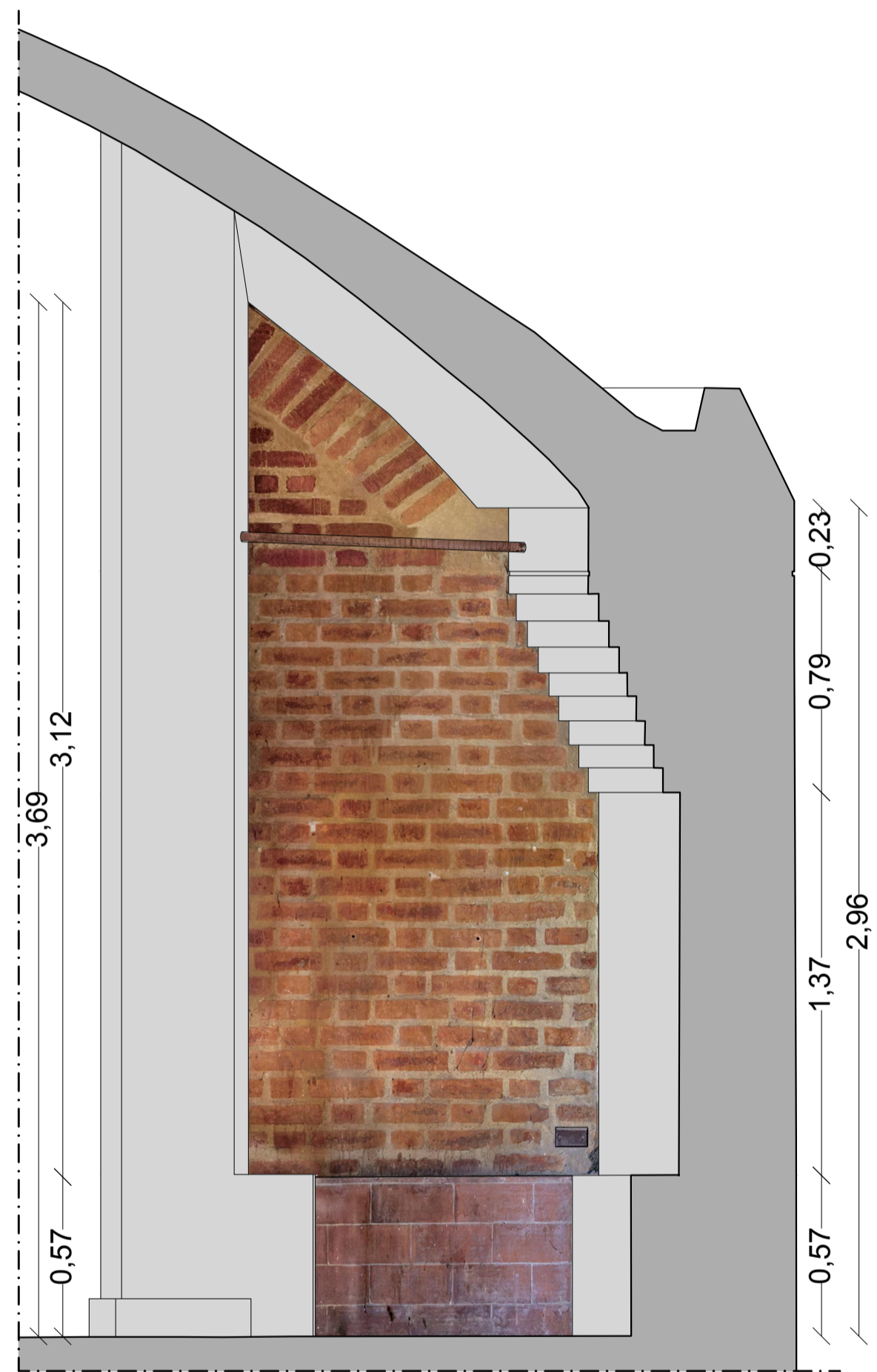

Pared 9

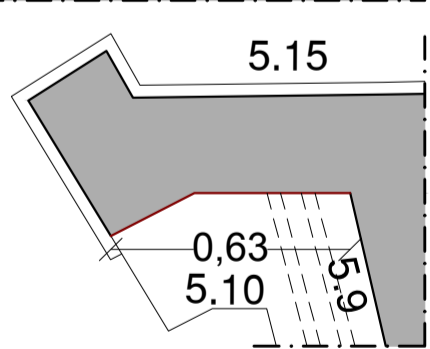
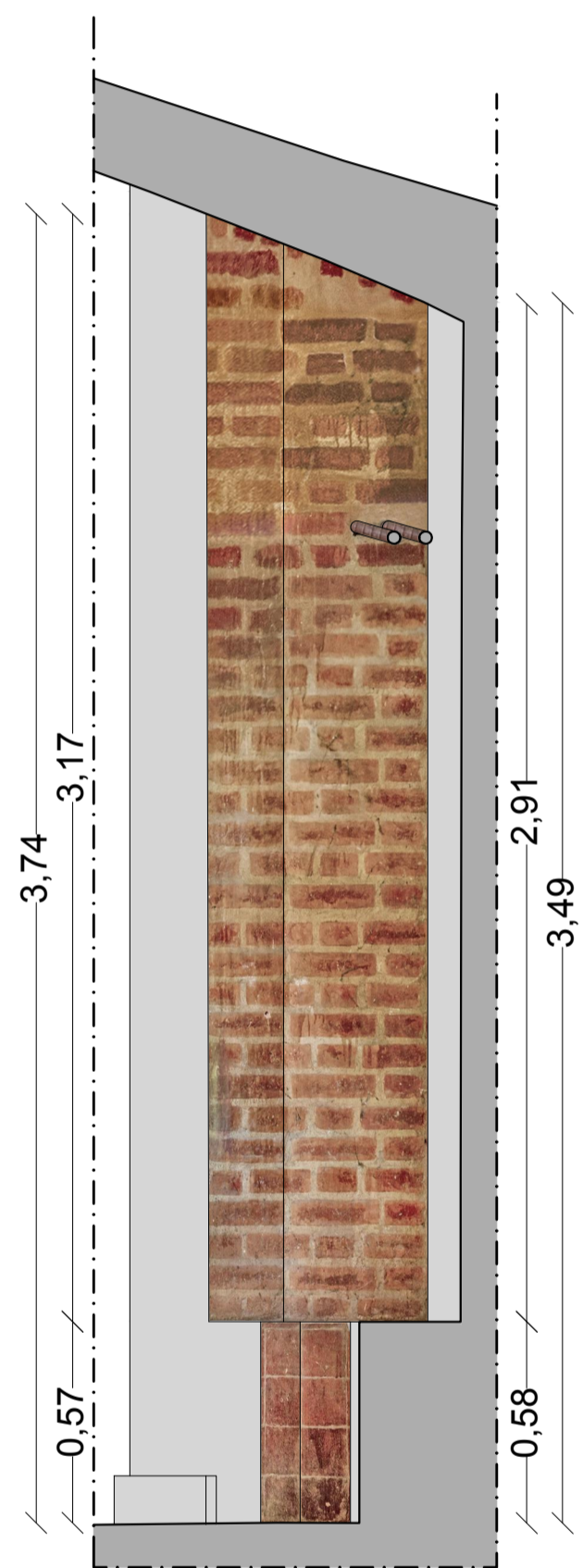

Pared 10

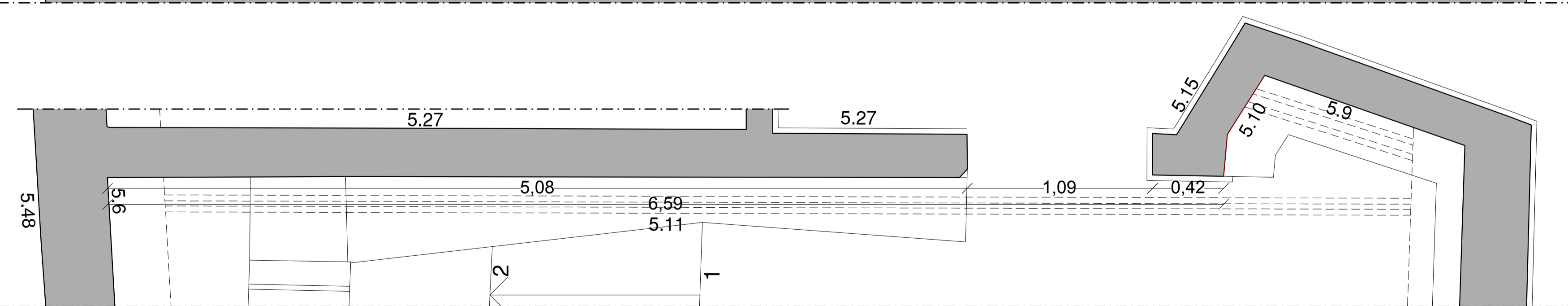
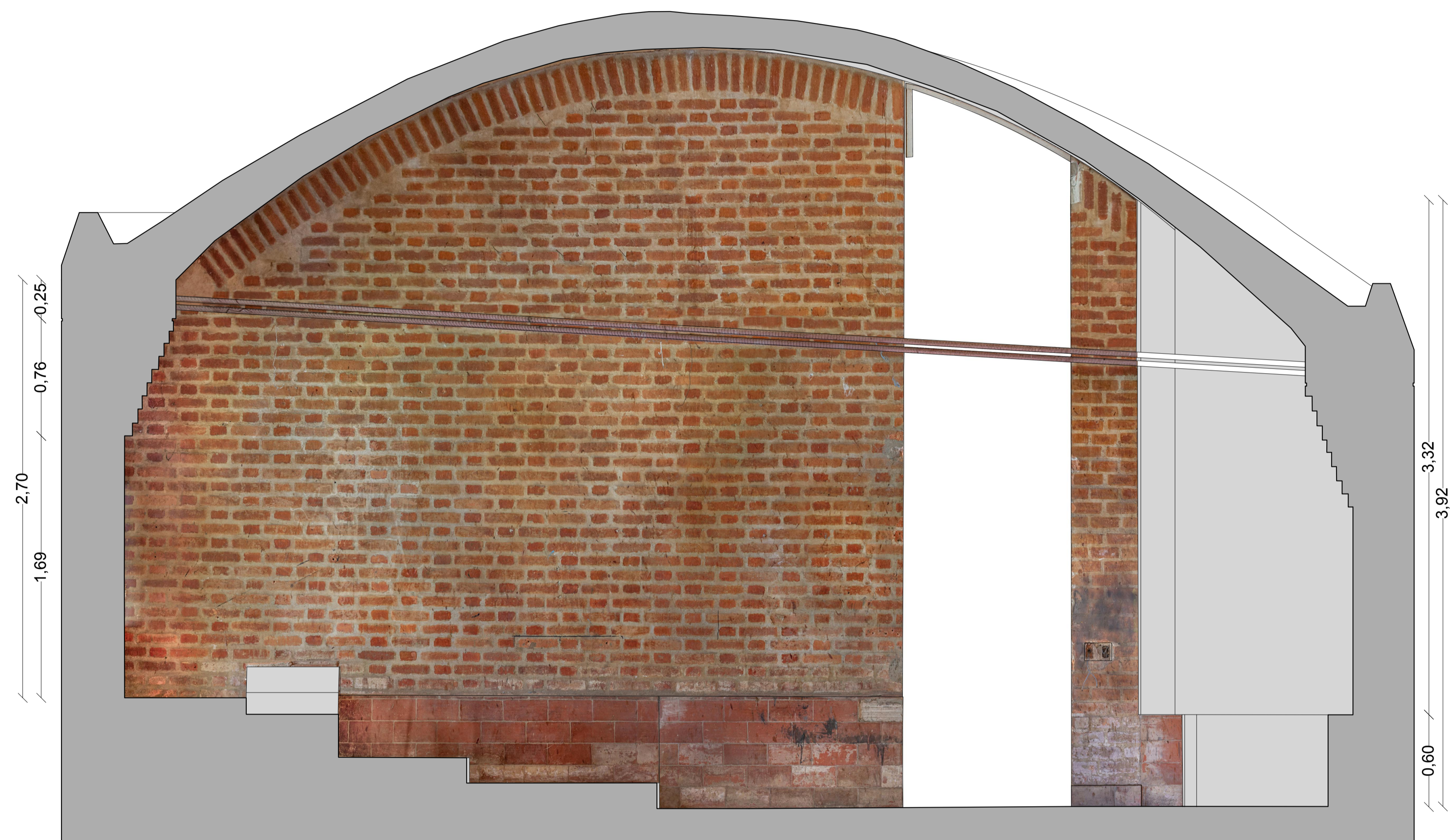

Pared 11