

CODIGO INFORME:  
**PR-RIL-01-B5-109-A-01**  
 DESCRIPCIÓN INFORME  
**BLOQUE 5 - Pareds 27 y 29**

**Levantamiento digital y restitución 2D/3D**

Responsable científico: Prof. Alessandro Merlo  
 Colaboradores  
 Arq. Francesco Frullini  
 Ph.D. Arq. Gaia Lavoratti  
 Arq. Giulia Lazzari  
 Arq. Elisa Luzzi  
 Arq. Michela Notarnicola

**Diagnóstico de las alteraciones y degradaciones**

Responsable científico: Prof. Susanna Cascia  
 Colaboradores  
 Ph.D. Arq. Stefania Aimar  
 Ph.D. Arq. Leonardo Germani  
 Arq. Francesco Pisani  
 Ph.D. Arq. Salvatore Zocco

**Análisis de la inestabilidad**

Responsable científico: Prof. Michele Paradiso  
 Colaboradores  
 Lic. Marco Alternura  
 Prof. Stefano Galassi  
 Arq. Sara Garuglieri

**Técnicas e instrumentos para la gestión de obras de restauración y consolidación**

Responsable científico: Prof. Saverio Mecca  
 Colaboradores  
 Prof. Letizia Dipasquale  
 Ing. Vito Getuli

**Modelo de información de la construcción (BIM)**

Responsable científico: Prof. Carlo Biagini  
 Colaborador  
 Ph.D. Ing. Vincenzo Donato

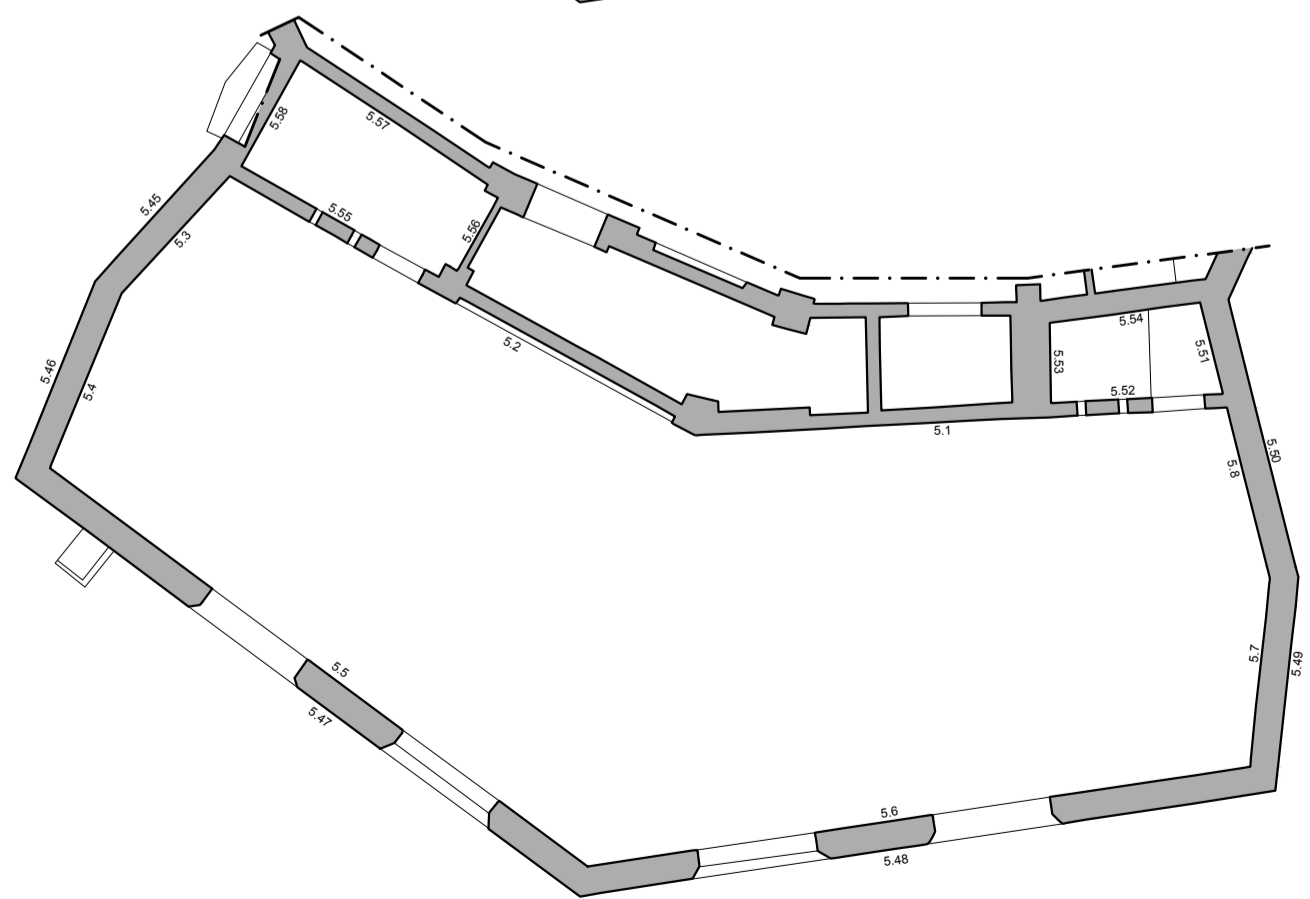
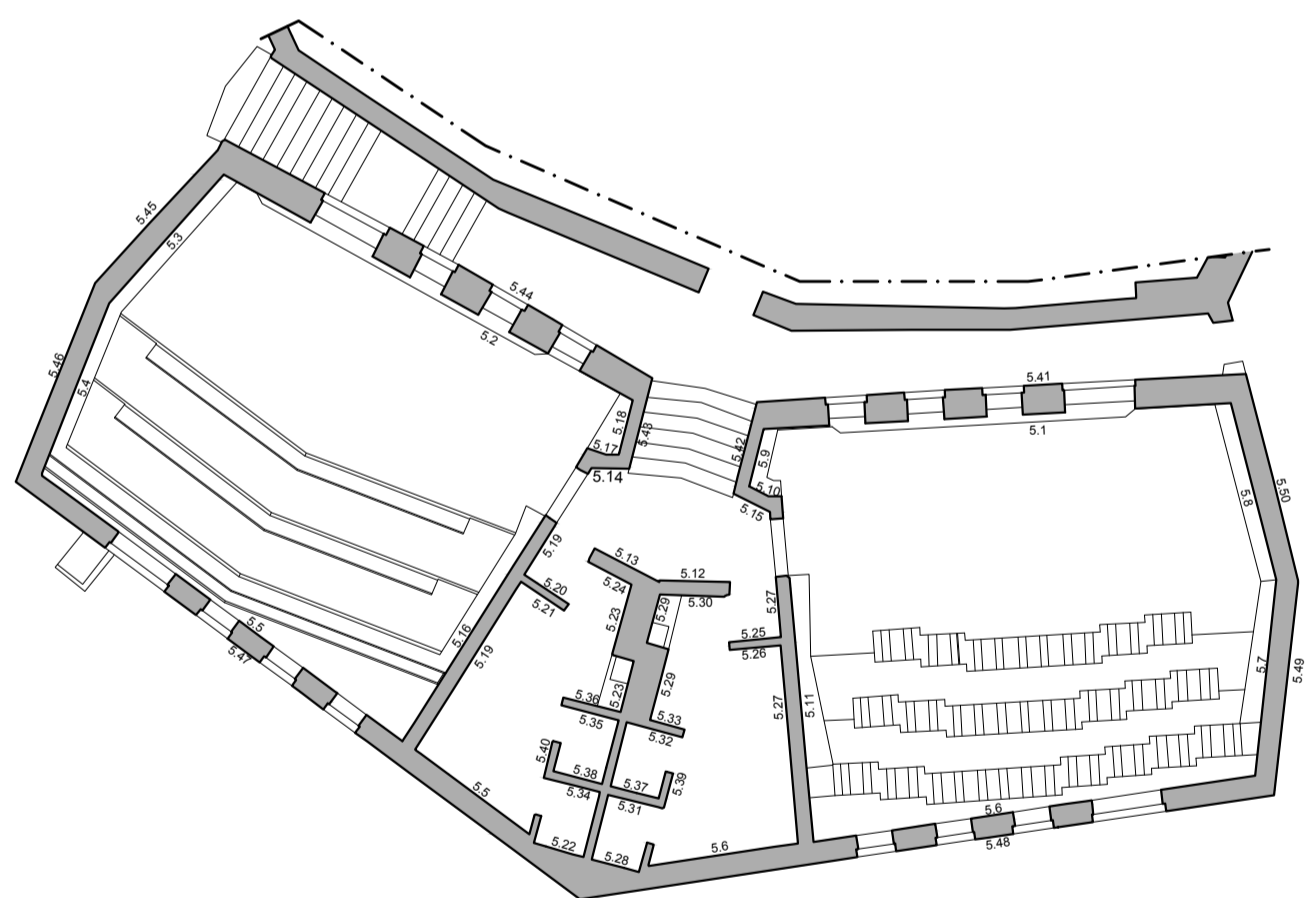
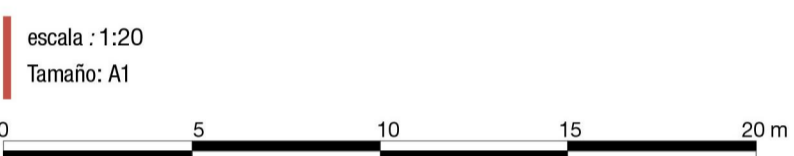
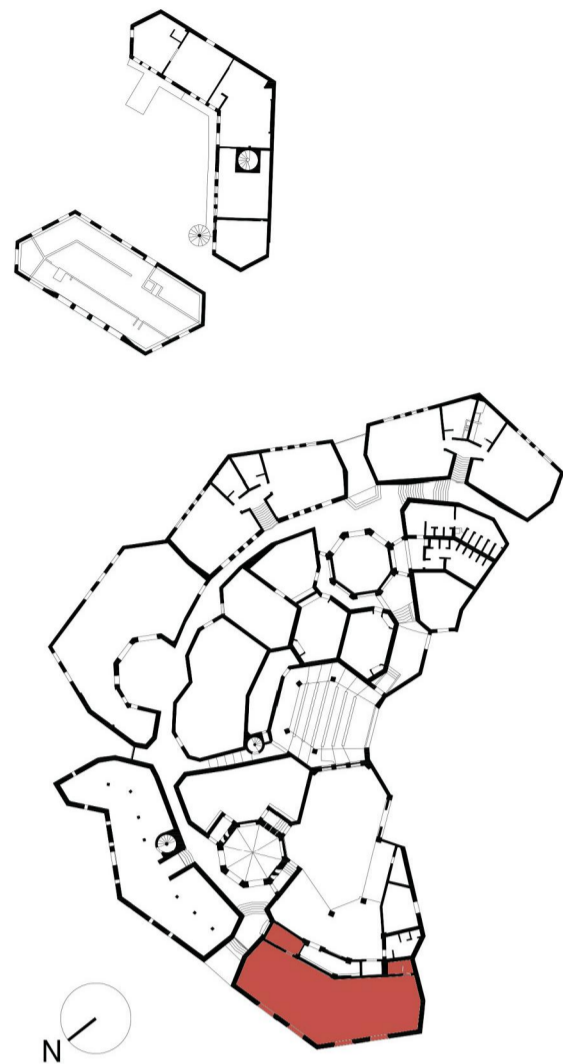

Porción de fotoplano a sustituir  
 Falta de datos

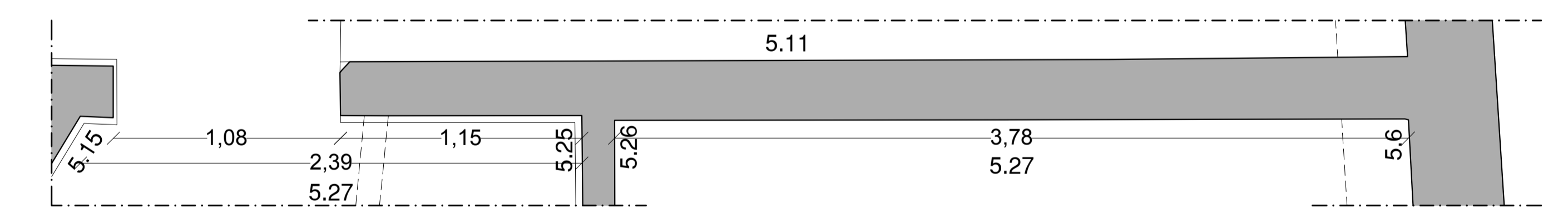
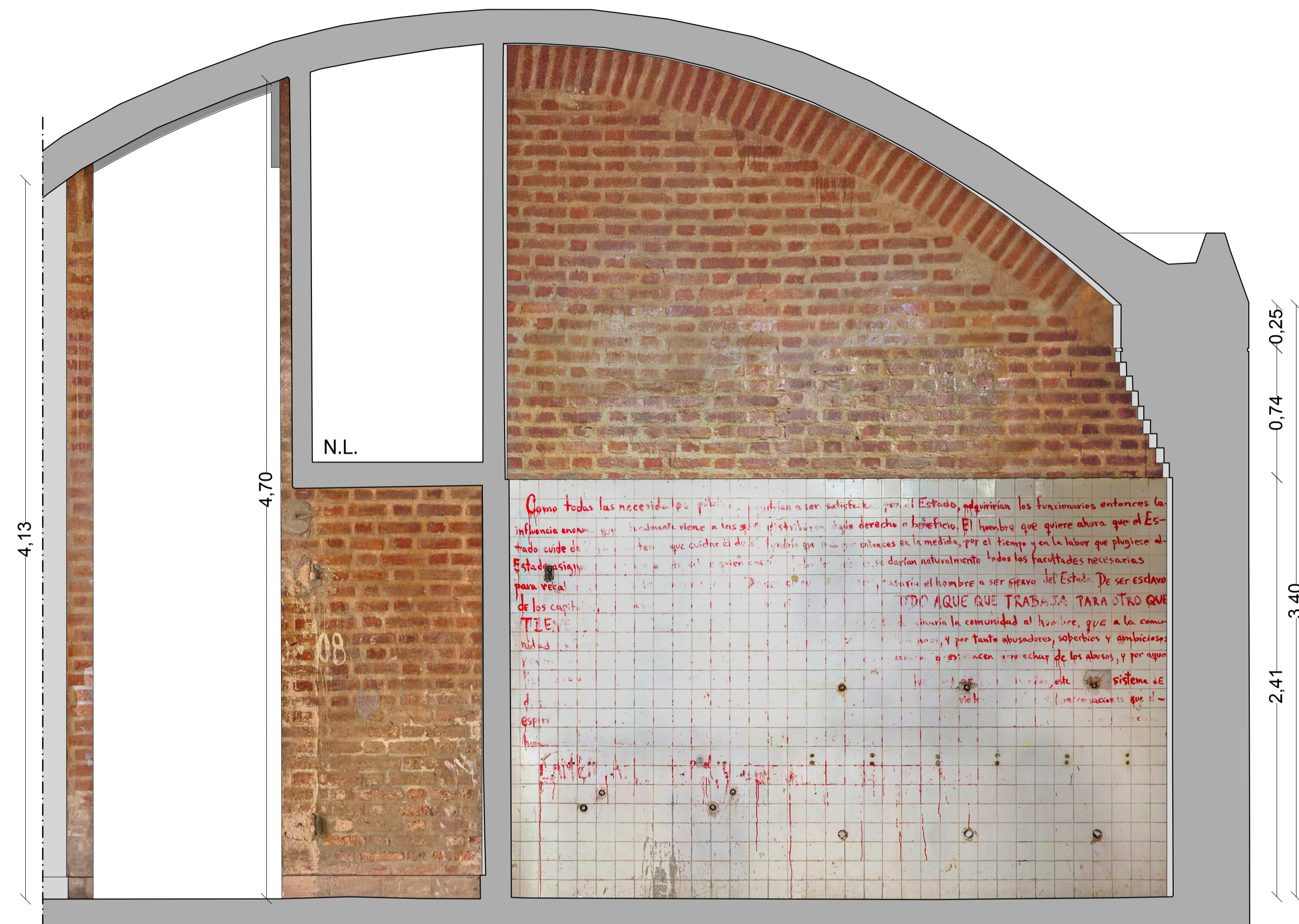

Pared 27

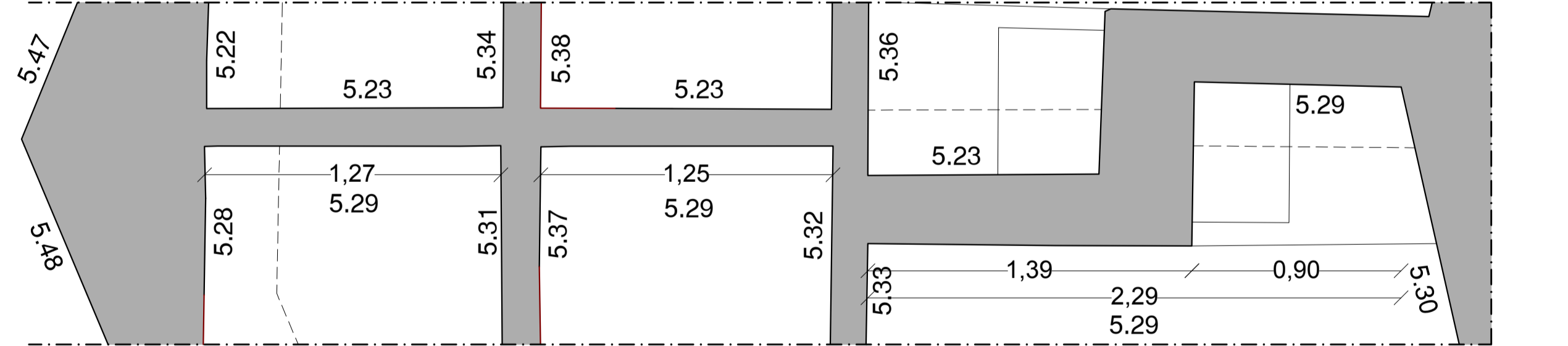

Pared 29