



Proyecto de Cooperación Internacional  
**¡Que no baje el telón!**  
Director de la Componente B: Prof. Saverio Mecca

**Levantamiento digital y restitución 2D/3D**  
Responsable científico: Prof. Alessandro Merlo  
Colaboradores: Francesco Frullini, Gaia Lavoratti, Giulia Lazzari, Elisa Luzzi, Michela Notarnicola

CODIGO INFORME:  
**PR-RIL-01-B4-86-A-01**  
DESCRIPCIÓN INFORME  
**BLOQUE 4 - Paredes 55 y 56**

**Levantamiento digital y restitución 2D/3D**  
Responsable científico: Prof. Alessandro Merlo  
Colaboradores: Arq. Francesco Frullini, Ph.D. Arq. Gaia Lavoratti, Arq. Giulia Lazzari, Arq. Elisa Luzzi, Arq. Michela Notarnicola

**Diagnostico de las alteraciones y degradaciones**  
Responsable científico: Prof. Susanna Caccia  
Colaboradores: Ph.D. Arq. Stefania Almar, Ph.D. Arq. Leonardo Germani, Arq. Francesco Pisani, Ph.D. Arq. Salvatore Zocco

**Análisis de la inestabilidad**  
Responsable científico: Prof. Michele Paradiso  
Colaboradores: Lic. Marco Altamura, Prof. Stefano Galassi, Arq. Sara Ganguglieri

**Técnicas e instrumentos para la gestión de obras de restauración y consolidación**  
Responsable científico: Prof. Saverio Mecca  
Colaboradores: Prof. Letizia Dipasquale, Ing. Vito Gotuli

**Modelo de información de la construcción (BIM)**  
Responsable científico: Prof. Carlo Biagini  
Colaborador: Ph.D. Ing. Vincenzo Donato

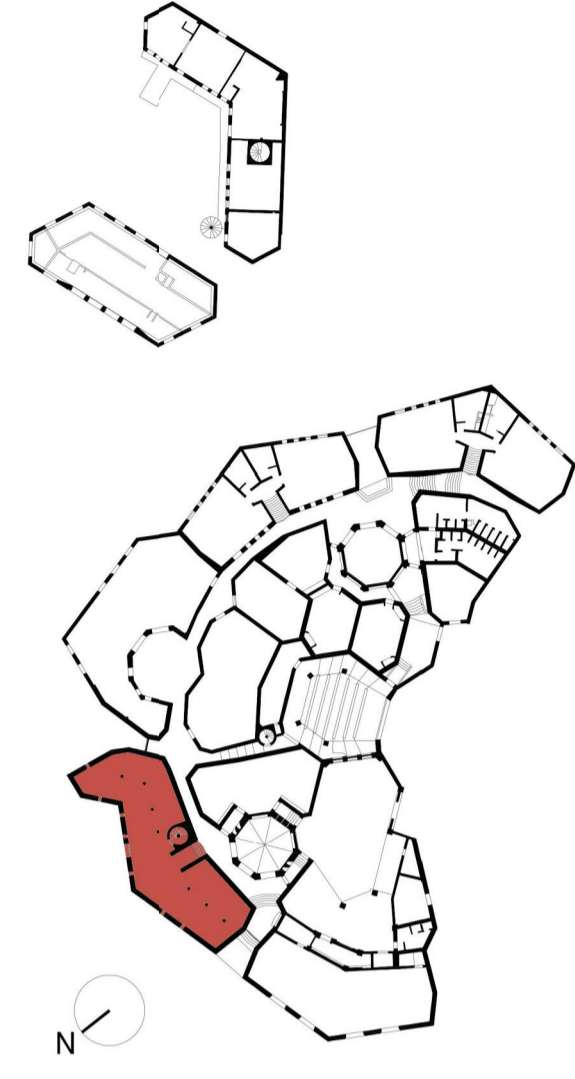

escala: 1:20  
Formato: A1

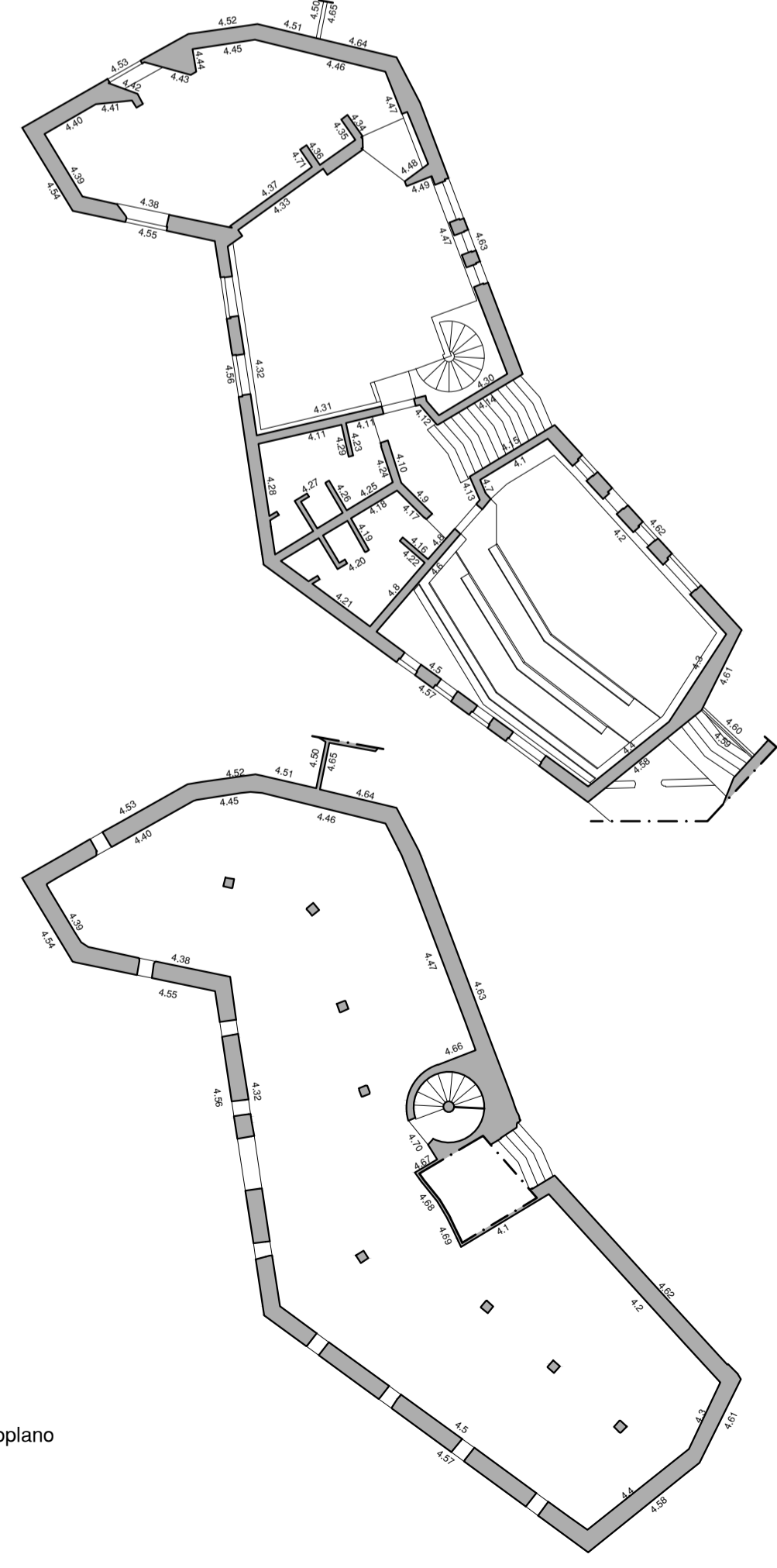
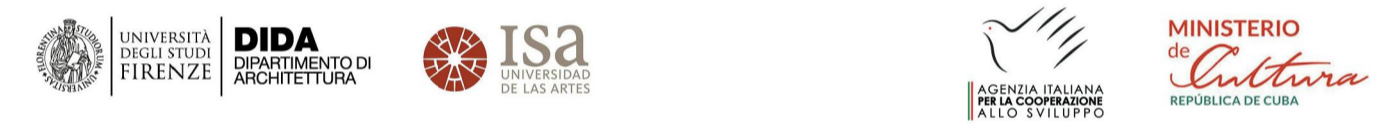

Porción de fotoplano a sustituir  
Falta de datos

